

LEGENDA RETE GASDOTTO

- AREA INTERVENTO
- RETE GAS ESISTENTE
- CONDOTTA MP ESISTENTE
- CONDOTTA DI PROGETTO BASSA PRESSIONE
- PUNTO PROPOSTA DEVIAZIONE
- IMPATTO/ORGANO DI PRESA

P.S. Le posizioni dei contatori gas sono da concordare in fase di allacciamento

- PARCHEGGI PUBBLICI
- VERDE PUBBLICO
- LOTTI PRIVATI

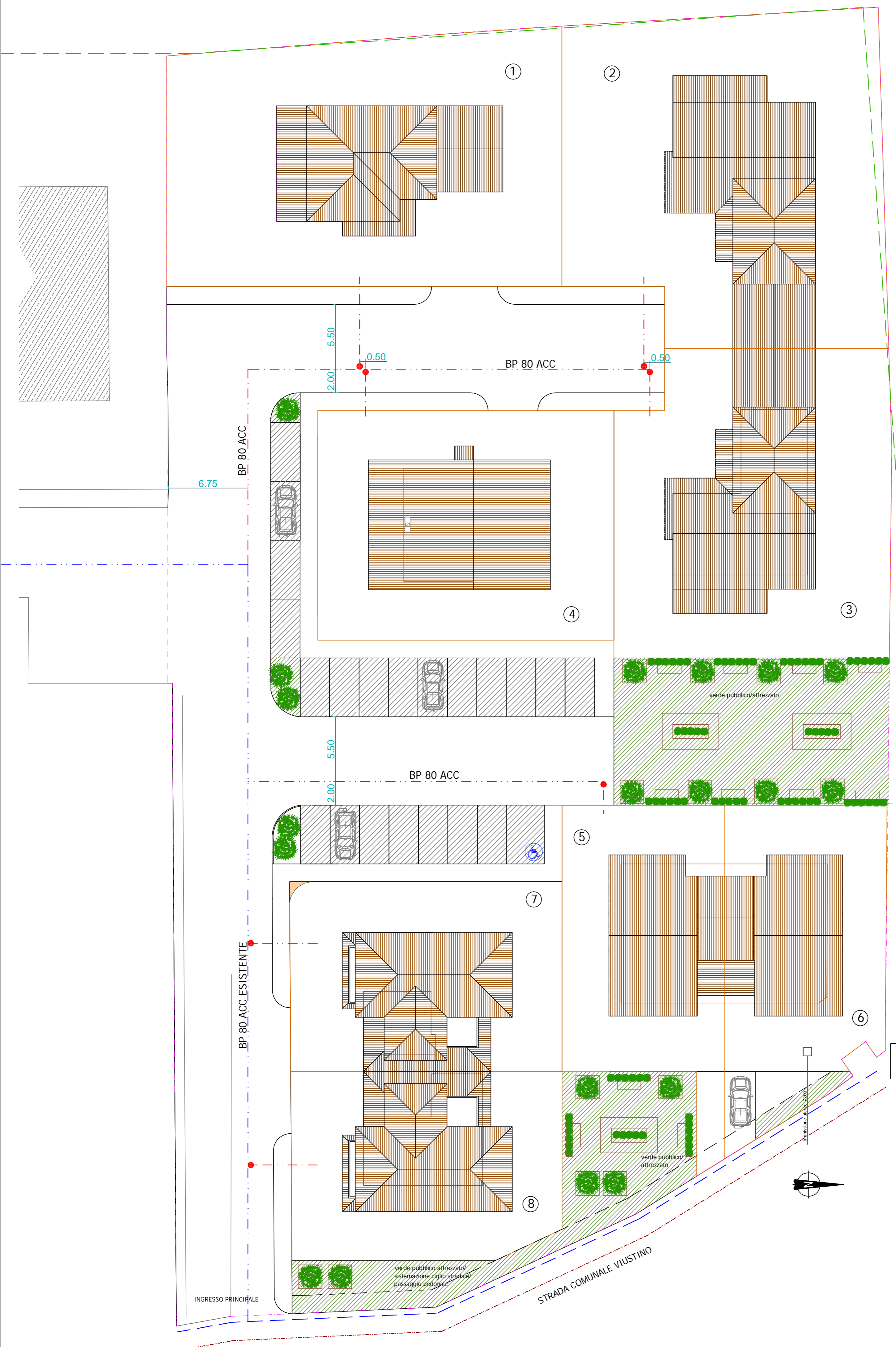

Proprietà: Nettuno s.r.l. Sede: Via Sant'Antonino n°12 29121 Piacenza (PC) P.IVA: 00176100337 Legale rappresentante: Edoardo Sgorbati	Progetto: Arch. Linda Gobbi Via Faustini 14, San Giorgio piacentino - PC P.IVA : 01522570330
--	--

COMUNE DI SAN GIORGIO PIACENTINO (PC)

OGGETTO: PROGETTO ESECUTIVO OPERE DI URBANIZZAZIONE_RETE GAS METANO

DESTINAZIONE URBANISTICA: TERRITORIO URBANIZZATO, URBANIZZABILE E RURALE (P.S.C.) TESSUTI URBANI - INDIRIZZI PER IL R.U.E.

Elaborato	Oggetto
GAS. 03	PLANIMETRIA GENERALE_RETE GASDOTTO

Disegno N. I	Scala
File GAS. 03	1:200
Note	Il disegnatore

N. Rev.	Data	Descrizione
0	13/02/2014	EMISSIONE
1	15/05/2014	REV1
2	16/05/2014	REV2
3	25/06/2015	REV3
4		
5		

REDATTO (il progettista)	VERIFICATO (il committente)	APPROVATO
--------------------------	-----------------------------	-----------

A termini di legge è vietato riprodurre o comunicare a terzi il contenuto del presente elaborato