

# LEGENDA FOGNATURA

- LINEA RETE FOGNARIA DI PROGETTO
- LINEA RETE FOGNARIA ESISTENTE
- POZZETTO A CADITOIA
- X POZZETTO D'ISPEZIONE PER CONDOTTE
- POZZETTO POLIPROPILENE
- SELLA

- PARCHEGGI PUBBLICI
- VERDE PUBBLICO
- LOTTI PRIVATI

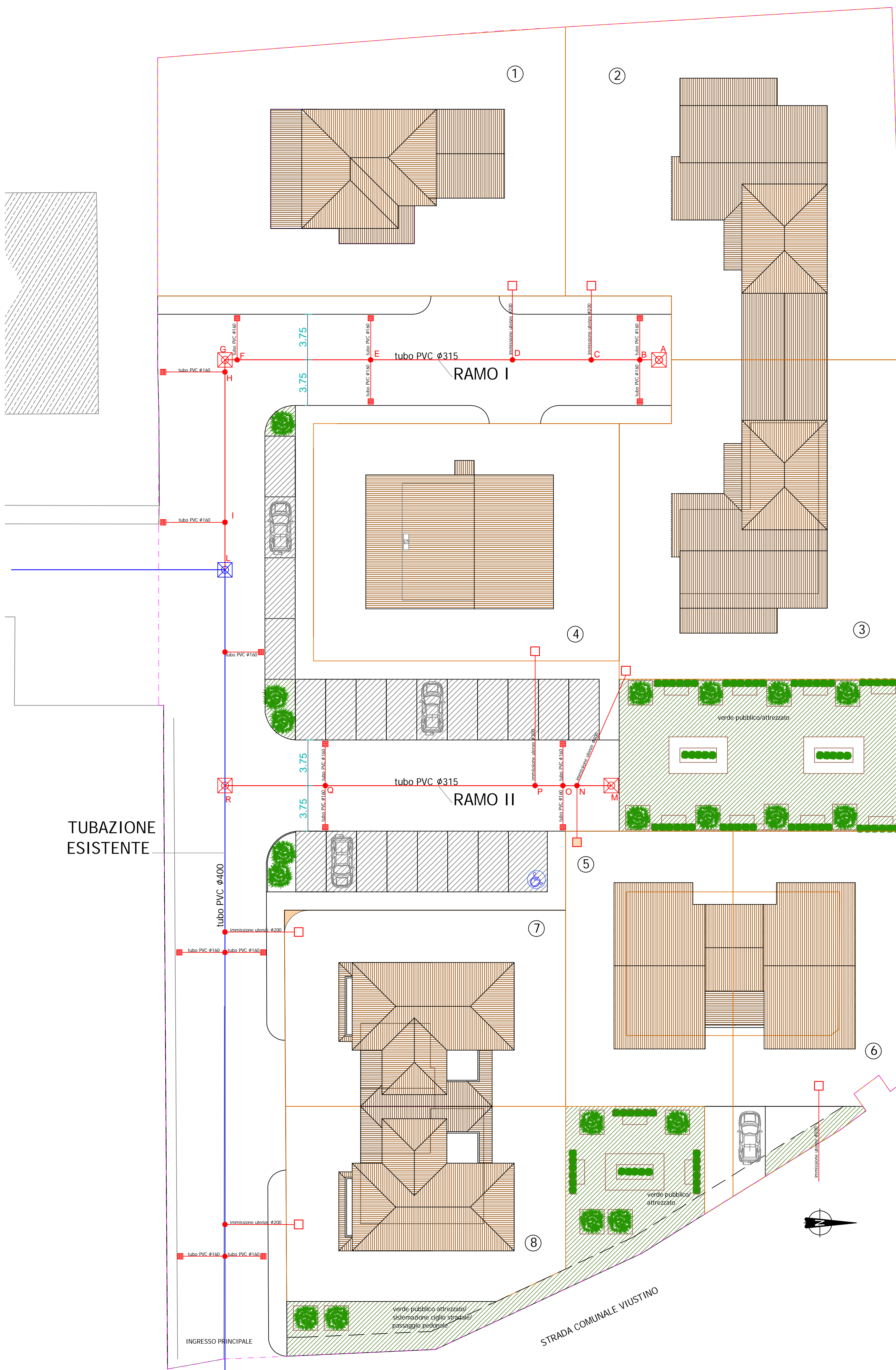

TUBAZIONE ESISTENTE

RAMO I

RAMO II

INGRESSO PRINCIPALE

STRADA COMUNALE VIUSTINO

Proprietà: <b>Nettuno s.r.l.</b> Sede: Via Sant'Antonino n°12 29121 Piacenza (PC) P.IVA: 00176100337 Legale rappresentante: <b>Edoardo Sgorbati</b>	Progetto: <b>Arch. Linda Gobbi</b> Via Faustini 14, San Giorgio piacentino - PC P.IVA : 01522570330
--	--

**COMUNE DI SAN GIORGIO PIACENTINO (PC)**

**OGGETTO: PROGETTO ESECUTIVO OPERE DI URBANIZZAZIONE\_FOGNATURA**

**DESTINAZIONE URBANISTICA: TERRITORIO URBANIZZATO, URBANIZZABILE E RURALE (P.S.C.) TESSUTI URBANI - INDIRIZZI PER IL R.U.E.**

Elaborato <b>FOGNATURA. 03</b>	Oggetto <b>PLANIMETRIA GENERALE_RETE FOGNARIA</b>
-----------------------------------	--

Disegno N. <b>I</b>	Scala <b>1:200</b>
File <b>FOGNATURA. 03</b>	
Note	
Il disegnatore	

N. Rev.	Data	Descrizione
0	13/02/2014	EMISSIONE
1	15/05/2014	REV1
2	16/05/2014	REV2
3	25/06/2015	REV3
4		
5		

REDATTO (il progettista)	VERIFICATO (il committente)	APPROVATO
--------------------------	-----------------------------	-----------

A termini di legge è vietato riprodurre o comunicare a terzi il contenuto del presente elaborato